อัตราการจัดเก็บภาษีที่ดินและสิ่งปลูกสร้าง

เขียนโดย กองคลัง
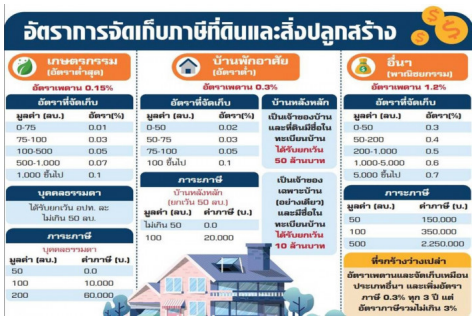
วันอังคารที่ 04 มกราคม 2022 เวลา 00:00 น.